

# Transporte Coletivo

Quais serão as mudanças com o novo binário



PREFEITURA DE  
FLORIANÓPOLIS

# Se você quer ir do TICEN para UFSC:

**277 partidas/dia** (todas as linhas somadas)

- **188 - TICEN - UFSC**  
(96 partidas/dia)

Deslocamento TICEN à UFSC, Pantanal à UFSC e à Carvoeira, e de todas estas localidades ao Centro.

- **138 - Volta ao Morro Sul via TITRI - linhas Volta ao Morro Sul (136 e 138) unificadas**  
(80 partidas/dia)

Deslocamento entre Carvoeira/Pantanal com a Av. Beira-mar Norte, Agrônômica, Av. Mauro Ramos, poderá ser realizado mediante integração no TITRI ou no TICEN.

- **135 - Volta ao Morro Norte via TITRI - linhas Volta ao Morro Norte (135 e 137) unificadas**  
(101 partidas/dia)

Deslocamento entre Carvoeira/Pantanal com a Av. Beira-mar Norte, Agrônômica, Av. Mauro Ramos, poderá ser realizado mediante integração no TITRI ou no TICEN.



# 188 - TICEN - UFSC

Em substituição à linha 185 - UFSC Semidireto, que será desativada. O tempo de deslocamento do trajeto entre a universidade e o centro deve **diminuir de 25 minutos (média) para 12 minutos (média previsão)**.



## Novidade:

A linha TICEN-UFSC, diferente da UFSC Semidireto, também vai operar aos finais de semana, com os seguintes horários:

### SÁBADO - SAÍDA TICEN:

05:30	06:00	06:20	06:40	07:00	07:20	07:40	08:00	08:20
08:40	09:00	09:20	09:40	10:00	10:20	10:40	11:00	11:20
11:40	12:00	12:20	12:40	13:00	13:20	13:40	14:00	14:30
15:00	15:30	16:00	16:30	17:00	17:30	18:00	18:30	19:00
19:30	20:00	20:30	21:00	21:30	22:00	22:30	23:00	23:30
00:00								

### DOMINGO - SAÍDA TICEN:

05:30	06:10	06:50	07:30	08:10	08:50	09:30	10:10	10:50
11:30	12:10	12:50	13:30	14:10	14:50	15:30	16:10	16:50
17:30	18:10	18:50	19:30	20:10	20:50	21:30	22:10	22:50
23:30	00:10							

# Se você quer ir do TITRI para UFSC:

333 partidas/dia (todas as linhas somadas)

## Linhas com alteração no trajeto:

- 180 - TITRI - Pantanal via Carvoeira (68 partidas/dia)
- 135 - Volta ao Morro Norte via TITRI - Linhas Volta ao Morro Norte (135 e 137) unificadas (101 partidas/dia)
- 470 - TAPERA - TITRI (5 partidas/dia)
- 847 - TIRIO - TITRI via UFSC (25 partidas/dia)
- 176 - Saco Grande via HU (6 partidas/dia)

## Linhas sem alteração no trajeto:

- 164 - Córrego Grande Poção (34 partidas/dia)
- 233 - TICAN - TITRI via UFSC (88 partidas/dia)
- 845 TILAG - TITRI via Córrego Grande (6 partidas/dia)



# 180 - TITRI - Pantanal via Carvoeira

Nova linha que tem como objetivo realizar o trajeto TITRI/UFSC de forma mais rápida e permitir o deslocamento de bairros do entorno até a UFSC e TITRI.



# Linhas Volta ao Morro

As duas linhas de **Volta ao Morro Norte (135 e 137)** serão unificadas, e os **horários somados**, na linha **135 - Volta ao Morro Norte via TITRI**.

As duas linhas de **Volta ao Morro Sul (136 e 138)** serão unificadas na linha **138 - Volta ao Morro Sul via TITRI**.

## 138 - Volta ao Morro Sul via TITRI



## Novidade:

**As duas linhas Volta ao Morro passarão pelo binário.**

## 135 - Volta ao Morro Norte via TITRI



## 470 - TAPERÁ - TITRI

A linha teve seu itinerário **TITRI/Bairro** alterado da **Rua Dep. Antônio Edu Vieira** para a **Rua Capitão Romualdo de Barros** devido à implantação do binário.



■ Trajeto sentido Bairro/TITRI



■ Trajeto sentido TITRI/Bairro

## 847 - TIRIO - TITRI via UFSC

A linha teve seu itinerário **sentido TITRI/TIRIO** alterado da **Rua Dep. Antônio Edu Vieira** para a **Rua Capitão Romualdo de Barros** devido à implantação do binário.



■ Trajeto sentido Bairro/TITRI

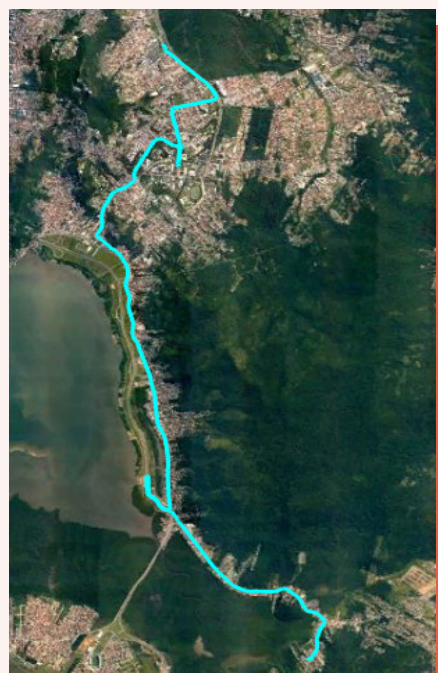

■ Trajeto sentido TITRI/Bairro

# 176 - Saco Grande via HU

A linha teve seu itinerário alterado no **sentido TITRI/Bairro**, passando **agora pelo Rua Delfino Conti** e não mais por dentro da universidade.



■ Trajeto sentido Bairro/TITRI

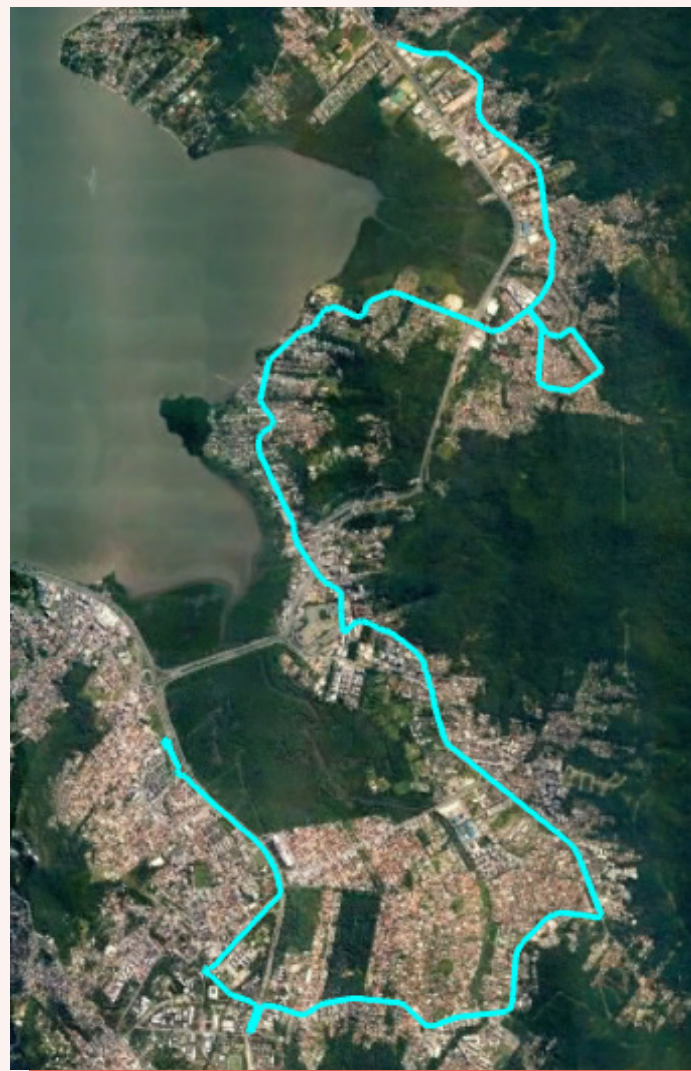

■ Trajeto sentido TITRI/Bairro



As mudanças no transporte coletivo têm o **início previsto para 21 de Abril**. Para consultar linhas e horários, **baixe o app Floripa no Ponto 2.0** ou acesse o site **floripanoponto.com.br**



**PREFEITURA DE  
FLORIANÓPOLIS**