Informativo da
Educação

Secretaria Municipal de Educação de Florianópolis

http://portal.pmf.sc.gov.br/entidades/educa/

Boletim nº 272 – Florianópolis, 16 de setembro de 2013

Inauguradas reformas no Canto da Lagoa

Para concluir mais uma etapa das inaugurações do pacote de obras, foram entregues oficialmente à comunidade do Canto da Lagoa as melhorias no Núcleo de Educação Infantil Canto da Lagoa e na Escola Desdobrada João Francisco Garcez.

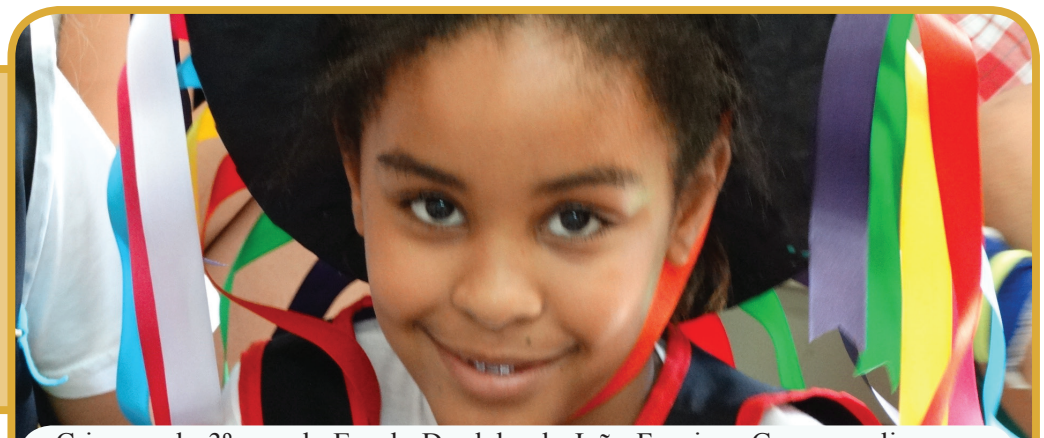

Divulgação: Leo Nogueira

Crianças do 3º ano da Escola Desdobrada João Fancisco Garcez realizaram a apresentação do Bumba-meu-boi para o evento de inauguração das reformas.

Divulgação: Leo Nogueira

As professoras Cecília da Silva, Denise Nunes e Tania da Silva, com as crianças do 3º ano da Escola Desdobrada João Francisco Garcez.

Na Escola Desdobrada João Francisco Garcez foi trocado o telhado do pátio interno, o madeiramento foi refeito e colocado forro de pvc. A área esportiva da unidade foi reformada, com pintura da quadra, substituição de telas, traves, tabelas e rede de proteção. Nesta obra foram gastos aproximadamente R$ 109 mil para beneficiar 87 estudantes do primeiro ao quinto ano.

No NEI Canto da Lagoa, que se ocupa de 78 crianças, houve a substituição de portas, drenagem da cobertura e do pátio. Lavanderia e depósito de lixo foram construídos. Foi feito ainda um quiosque em madeira autoclavada, com bancos e rampa de acesso. O valor da obra foi de R$ 99 mil.

Divulgação: Leo Nogueira

Para as festividades de inauguração, os pequenos realizaram apresentação do boi-de-mamão.

Ciranda Literária

Divulgação: SME

Aline Maciel é bacharel e mestre em letras. Também atua nas áreas de teatro, cinema, rádio e literatura.

A Ciranda Literária, realizada pela Secretaria Municipal de Educação de Florianópolis, por meio do Departamento de Bibliotecas, estará trazendo a escritora Aline Maciel para a realização de um debate com os profissionais da rede municipal de ensino. O projeto tem por objetivo fazer com que professores e demais atuantes da área troquem ideias, preferências literárias e que se aproximem de obras, escritores e editores catarinenses.

O encontro acontecerá no dia 27 de setembro e terá como base a discussão do livro "Cada um conta de um jeito", de autoria de Aline, que apresenta técnicas para a contação de histórias e cinco contos populares.

O evento será realizado das 13h às 17 horas, no Centro de Educação Continuada, localizado na rua Ferreira Lima, 82, Centro.

Festa das Joaninhas

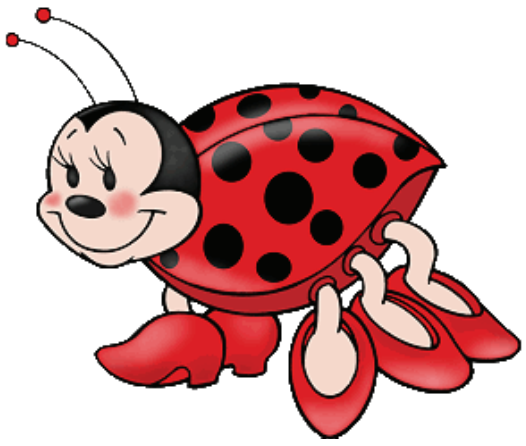

Divulgação: NEI Ingleses

Os pequenos visitaram outras salas de aulas e cantaram músicas infantis para os colegas mais novos.

Crianças de 5 anos de idade, do Núcleo de Educação Infantil Ingleses, realizaram a Festa das Joaninhas. O evento teve como tema a alimentação saudável e contou com uma mesa repleta de frutas, como banana, maçã, laranja, mamão, morango, abacaxi e pera.

Os pequenos participaram do momento de recreação vestidos com máscaras do inseto, feitas por eles, com o auxílio da professora Juciane Leite e da auxiliar de ensino Josete Belletini Thomaz.

A unidade incentiva o consumo de alimentos saudáveis através da apresentação, feita semanalmente, de um tipo de fruta diferente, com o auxílio da leitura de livros infantis, como "A banana mascarada". A instituição periodicamente leva os pequenos para passear no sacolão de hortifrutigranjeiros da região e uma vez por semana realiza o dia da vitamina, sendo que os componentes da mistura são escolhidos pela criançada.

João e o Pé de Feijão

Divulgação: Creche Vila Cachoeira

O pé de feijão que percorre as paredes da instituição foi feito com papel pardo.

As crianças de 4 anos da Creche Vila Cachoeira, no Saco Grande, estão participando do projeto "Experiências das Corujinhas". A atividade busca fazer com que os pequenos observem e tenham experiências com elementos naturais.

Dentro da ação foi realizado o plantio de feijão. As crianças puderam observar a germinação e o crescimento da planta. Durante o processo, os pequenos ouviram varias versões de história "João e o Pé de Feijão" e assistiram ao filme. Para explorar a criatividade da turma foi construído, coletivamente, um pé da leguminosa, com papel pardo. A planta percorreu a parede da instituição até o "castelo do gigante", que foi colado no teto do corredor.

Na atividade foram trabalhadas com as crianças as noções de mistura de cores, texturas, comparação de grandezas e quantidades. Elas também aprenderam sobre cuidados com a natureza através do preparo da terra, de adubar e regar as plantas.

NEI Armação dança

Divulgação: NEI Armação

A atividade proporciona a ampliação dos movimentos das crianças.

Uma vez por semana , durante as aulas de Educação Física, as crianças do Núcleo de Educação Infantil Municipal Armação estão praticando coreografias de diversos gêneros musicais. No aniversário coletivo do mês de agosto, os pequenos dançaram a canção "Thriller", de Michael Jackson. A coreografia foi concebidah pelas professoras Lenissa Coutinho, Rosangela Beckhauser e Ana Carolina Martins.

A atividade busca aumentar a repertório musical e ampliar a capacidade de movimentação dos pequenos, além de proporcionar diferentes formas de praticar Educação Física.

O circo na Creche Idalina

Divulgação: Creche Municipal Idalina Ochôa

O mágico Sandro Spizolon entretendo as crianças da unidade.

A Creche Municipal Idalina Ochôa, no Carianos, realizou a 12ª Festa da Família. O evento contou com decoração circense, palhaços e malabaristas. As crianças e familiares puderam participar de oficinas de cata-vento, escultura de balões, pintura facial .

O objetivo da festa foi promover a integração entre profissionais da instituição, crianças e pais, aumentado seus conhecimentos sobre a diversidade, valores, costumes e cultura circense em diferentes povos.

Informativo da Educação

Boletim Informativo da Secretaria Municipal de Educação.
| **Secretário:** Rodolfo Joaquim Pinto da Luz. | **Secretária Adjunta:** Maria José Brandão | **Jornalista responsável:** Ricardo Medeiros (SC 293). | **Web Designer:** Cristiana G. da Silva | **Revisão:** Heloisa de Campos Rotolo | **Textos:** Equipe Assessoria de Comunicação | **Diagramação:** Jéssica Barbosa e Mariana Petry | **Contato:** 3251-6124
| **Site:** www.pmf.sc.gov.br/entidades/educa | **Facebook:** http://www.facebook.com/pmfeduca | **E-mail:** ricardo.leantrodemedeiros@gmail.com