

Associação das desentupidoras de Florianópolis

Futuro do
saneamento público

Christoph Platzer



Conteúdo

1. Falta de capacidade de tratamento para dejetos de fossas
2. Controle de ligações clandestinas
3. Necessidade de elaborar um plano sistemático que atende por potencial de poluição
4. Sistema para controlar sistematicamente todas as instalações descentralizadas



~ 50% da população sem atendimento centralizado

- Hoje somente temos a **ETE de Canasvieiras**
Mais que 40 caminhões limpa fossa na ilha





As **soluções individuais** vão continuar ainda por **muitos anos**.

Precisamos capacidades para atender nesta situação com **“Saneamento sobre rodas”**,
garantindo uma situação ambiental sana na Ilha.

O preço de descarga não incentiva a destinação correta!

Hoje é quase **impossível** de atender a uma **fossa** com **menos que R\$ 500**.

→ uma residência que limpa uma vez por ano paga mais que uma residência com taxa mínima da CASAN

→ pressão grande de oferecer soluções mais “baratas”

→ precisamos de modelos que incentivam a limpeza sistemática controlada

Prefeitura da capital lacra **duas saídas** irregulares de esgoto no Norte da ilha

Nos Ingleses, esgoto da rede da Casan se misturava a saída pluvial. Na Cachoeira do Bom Jesus, hotel despejava esgoto direto na praia.

Do G1 SC



DUAS!!

- Não é suficiente

Ação 148 - fiscalização sistemática para detectar e erradicar ligações clandestinas de esgotos nas redes de águas pluviais; (2011)

- 1. Notificação

- 2. Multa de irregularidade

- 3. **Lacrar o ponto de descarga** com os custos desta ação para quem causou o dano.

Ação 150, 147

para reduzir



Figura 43 – Croqui da hierarquização de áreas por UTP do setor de esgotamento sanitário

Áreas grandes sem
atenção centralizada
por muitos anos

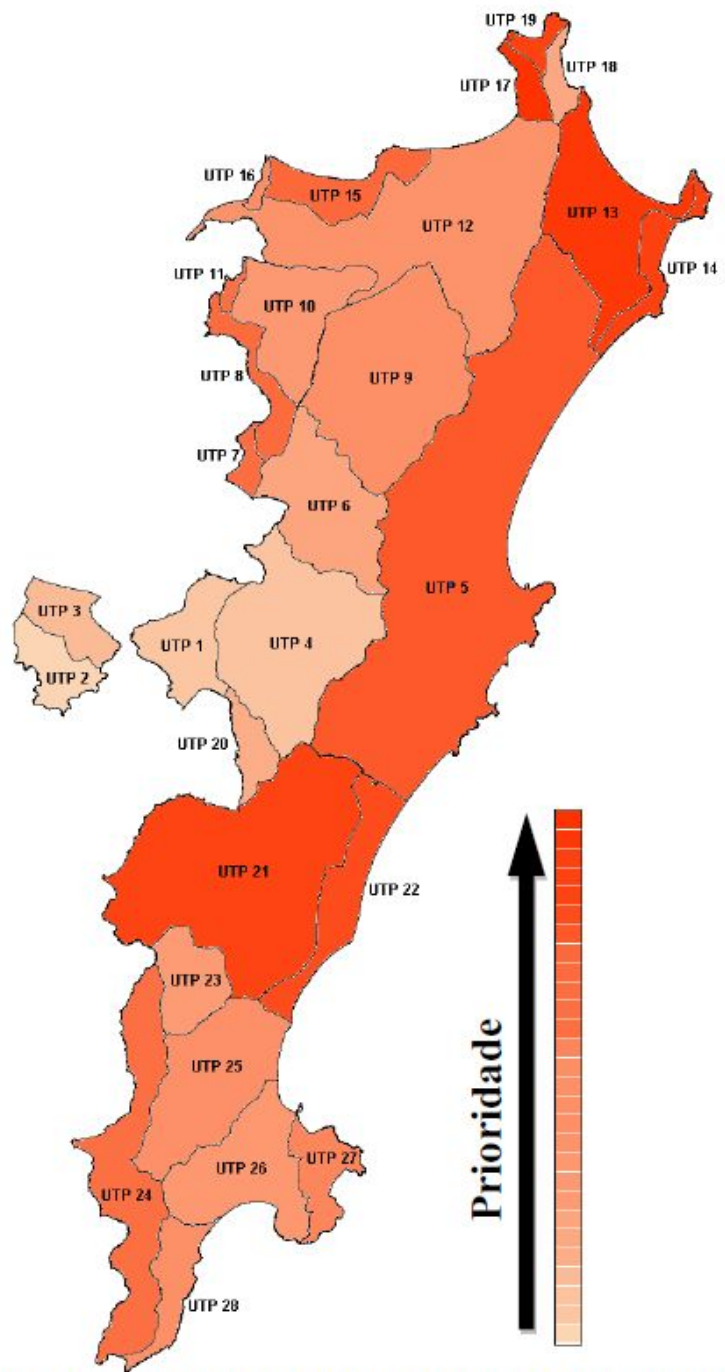

Figura 10 – Croqui dos sistemas de esgotamento sanitário do Município de Florianópolis

Ação 7 - Elaboração e implantação de sistema de informações de saneamento básico de Florianópolis; (2011)

Necessidade de:

- Serviço integral também para áreas sem rede de esgoto
- Controle automatizado (SIG)
- Sistema de tarifação adaptado

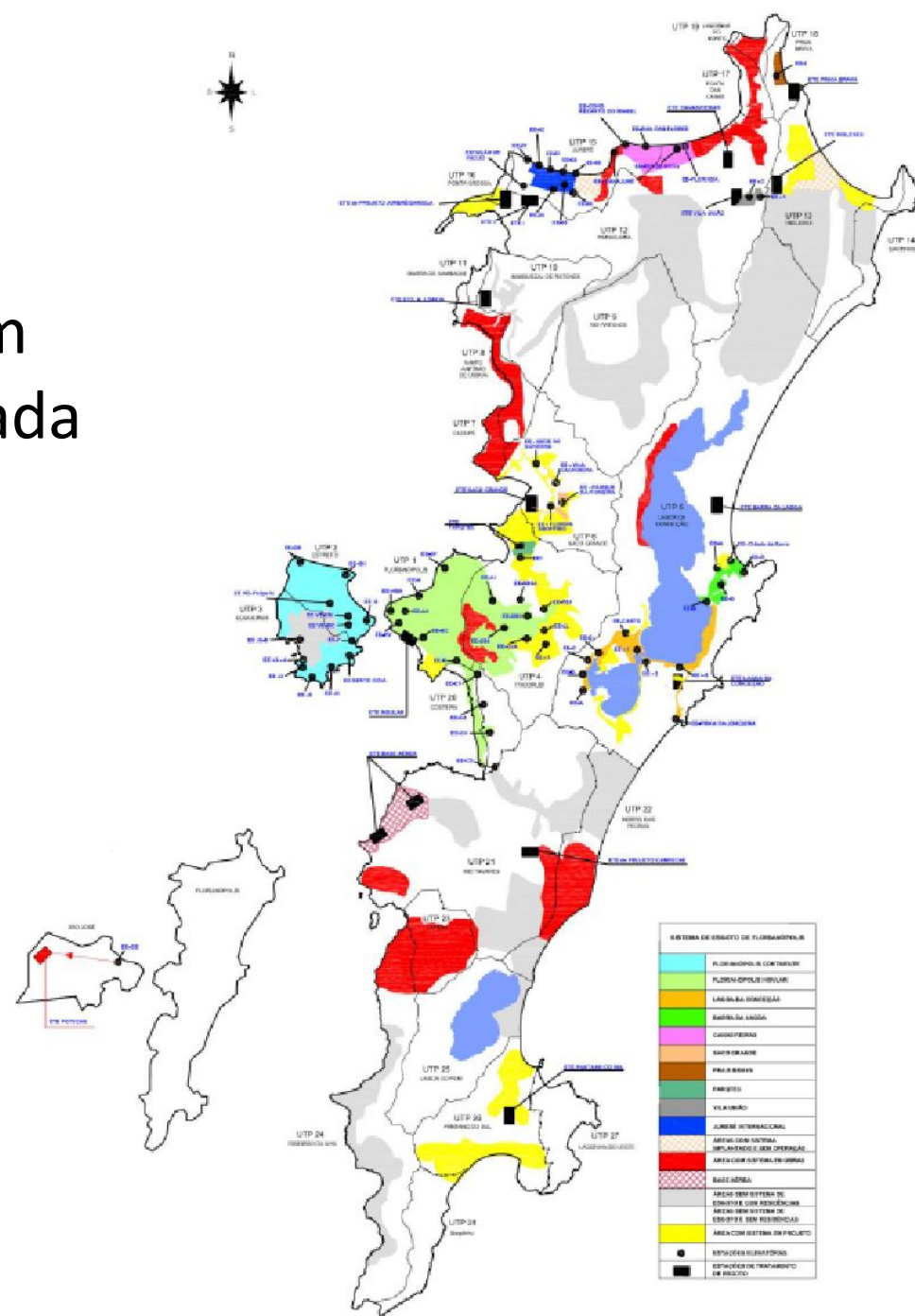

Obrigado pela
atenção!!!

Por um futuro MELHOR do saneamento público

